



# AMTSBLATT der Stadt Bad Münstereifel

51. Jahrgang, Nr. 4 vom 27. Januar 2023

## Haupt- und Finanzausschuss

17. Sitzung des Haupt- und Finanzausschusses der Stadt Bad Münstereifel am

Dienstag, den 31.01.2023, 18:00 Uhr,  
im Rats- und Bürgersaal.

### Tagesordnung:

#### I. Öffentliche Sitzung

1. Feststellung der ordnungsgemäßen Bekanntmachung der Sitzung sowie der ordnungsgemäßen Einladung und Beschlussfähigkeit des Haupt- und Finanzausschusses  
Erläuterung: Hierzu wird auf § 9 i. V. m. § 23 der Geschäftsordnung verwiesen.
  2. Feststellung über den Eingang von Einwendungen gegen die Niederschrift über die Sitzung des Haupt- und Finanzausschusses vom 24.01.2023  
Erläuterung: Hierzu wird auf § 21 Abs. 7 und 8 i. V. m. § 23 der Geschäftsordnung verwiesen.
  3. Energiekosten Übergangsheime  
hier: Genehmigung einer überplanmäßigen Ausgabe
  4. Stellenplan für das Haushaltsjahr 2023
  5. Erlass der Haushaltssatzung für das Haushaltsjahr 2023 mit den gesetzlichen Anlagen  
hier: 2. Veränderungsliste
  6. Erlass der Haushaltssatzung für das Haushaltsjahr 2023 mit den gesetzlichen Anlagen  
hier: Antrag der UWW-Fraktion vom 18.01.2023 – Instandsetzung Flutgräben
  7. Erlass der Haushaltssatzung für das Haushaltsjahr 2023 mit den gesetzlichen Anlagen  
hier: Antrag der CDU-Fraktion vom 18.01.2023 – Sofortmaßnahmen Hochwasser-/Starkregenschutz Arloff
  8. Erlass der Haushaltssatzung für das Haushaltsjahr 2023 mit den gesetzlichen Anlagen  
hier: Antrag der CDU-Fraktion vom 18.01.2023 – Fahrradverleih
  9. Anfragen und Mitteilungen
  - 9.1 Bekanntgabe der über- und außerplanmäßigen Aufwendungen und Auszahlungen gem. § 83 GO NRW i. V. m. § 17 Abs. 2 der Hauptsatzung der Stadt Bad Münstereifel  
hier: 2. Halbjahr 2022
- #### II. Nichtöffentliche Sitzung
1. Entwicklung des Schleidpark-Areals;  
hier: Beratung zum Abschluss einer vorvertraglichen Vereinbarung in Form eines Letters of Intent (LOI)

#### 2. Anfragen und Mitteilungen

gez. Sabine Preiser-Marian  
(Bürgermeisterin)

Unter [www.bad-muenstereifel.de/rathaus-service/buergerservice/sitzungsdienst](http://www.bad-muenstereifel.de/rathaus-service/buergerservice/sitzungsdienst)

finden Sie Informationen über den Rat und seine Ausschüsse, Sitzungstermine, Tagesordnungen und öffentliche Vorlagen

## Hydranten im Winter eisfrei halten!

Im Brandfall bezieht die Feuerwehr ihr Löschwasser üblicherweise aus dem Hydrantennetz. Aus Unterflurhydranten, welche unterirdisch meist in der Straßefahrbahn, auf Gehwegen oder Grünflächen eingelassen sind, entnimmt die Feuerwehr Löschwasser aus dem Trinkwassernetz. Allerdings birgt der Winter mit Schnee und Eis auch einige Hindernisse bei der Bereitstellung von Löschwasser. Hier ist die Feuerwehr auf die Mithilfe und Umsicht von Anwohnern angewiesen. Besonders die Unterflurhydranten werden beim Räumen von Schnee oft übersehen oder gar mit einer Schicht Schnee überhäuft. Dies kann im Einsatzfall wertvolle Sekunden kosten.

Achten Sie daher auf Hydranten und halten dies frei von Eis und Schnee.

Die Lage von Unterflurhydranten wird im öffentlichen Raum auf einem speziellen 25x20cm großen rot-weißen Hinweisschild gekennzeichnet.

Neben dem Buchstaben "H" für Hydrant und der darauf folgenden Angabe für den Durchmesser der Wasserleitung ist auch die Lage des Hydranten ausgehend von diesem Hinweisschild angegeben.

Ausgehend vom dem Hinweisschild wird dieser Hydrant aus einer Wasserleitung von 80 mm Durchmesser gespeist.

Der Metalldeckel befindet sich nach vorn 8,7 m und nach links 9,5 m vom Schild entfernt. Erkennbar sind Unterflurhydranten zuerst an diesem Metalldeckel.

Gegenstände oder Fahrzeuge sollten auch nicht auf dem Hydranten abgestellt werden!



## Interaktive Karte zu Gewässer-Schäden

Seit dem Starkregen- und Hochwasserereignis im Juli 2021 sind enorm viele Daten zu den Schäden an unseren Gewässern gesammelt worden, z.B. im Zuge der Schadenskartierung oder aufgrund der Hinweise aus den Bürger-Workshops. Das Fachbüro „Die GEWÄSSER-EXPERTEN“ hat nun eine interaktive Karte entwickelt,

mit der die Mitarbeitenden der Verwaltung schnell und unkompliziert einen detaillierten Überblick über alle Schäden an den Gewässern erhalten. Damit erleichtert die Web Map die Prozesse rund um den Wiederaufbau der Gewässer und hilft bei der Erstellung eines kommunalen Hochwasserschutzkonzeptes. Derzeit wird geprüft, ob eine angepasste Version dieser Web Map für die Öffentlichkeit zugänglich gemacht werden kann.

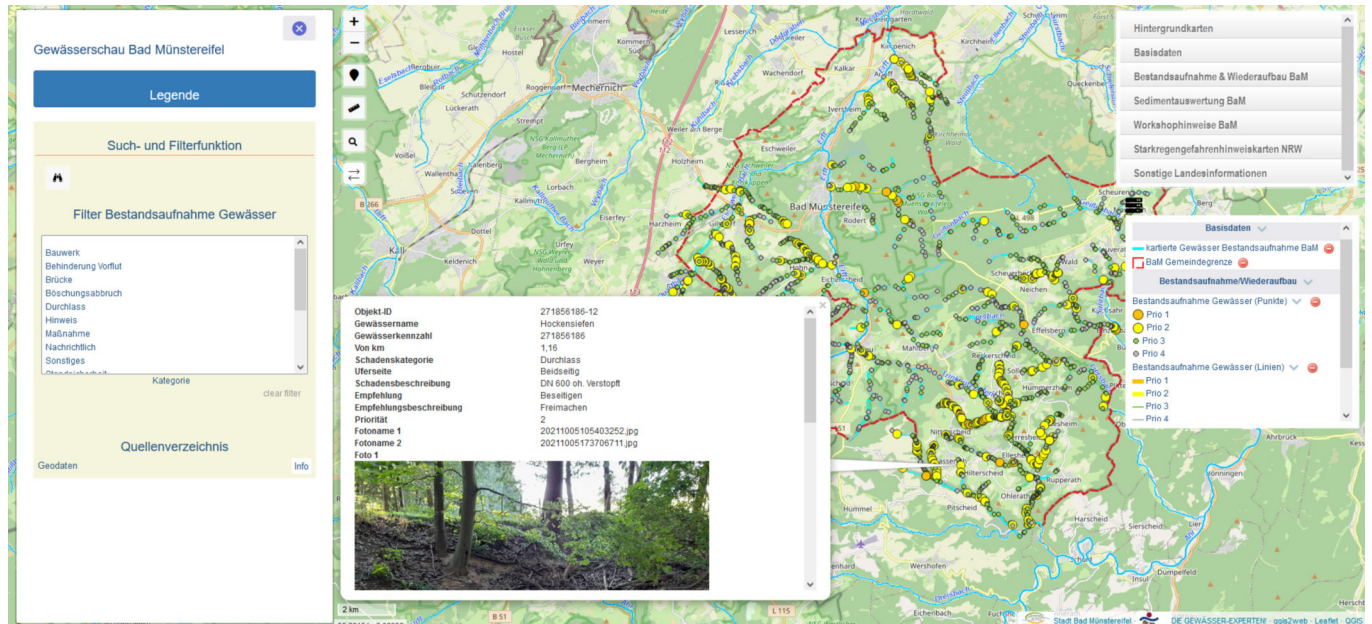

Bildnachweis: Die Gewässer-Experten

## Stadt Bad Münstereifel sucht eine/n stellvertretende/n Wildschadenschätzer/in

Zur Abschätzung von Wild- und Jagdschäden bestellt die untere Jagdbehörde für jede Gemeinde mindestens eine/n ehrenamtlichen Wildschadenschätzer/in und eine/n Stellvertreter/in. Hierfür werden von der Gemeinde Personen vorgeschlagen, die mit der örtlichen Eigenart der Bodennutzung sowie mit den Absatzmöglichkeiten der Produkte vertraut sind und in allen sonstigen Fragen entsprechende Sachkunde besitzen.

Die Vergütung der Tätigkeit erfolgt nach den gesetzlichen Vorgaben.

Für die Stadt Bad Münstereifel ist zurzeit ein Schätzer tätig. Daher werden nun Interessenten mit entsprechenden Kenntnissen für die Aufgabe als stellvertretende/r Wildschadenschätzer/in gesucht. Die Bestellung erfolgt widerruflich für fünf Jahre.

Interessenten melden sich bitte bis zum 24.02.2023 bei Frau Müller, Stadt Bad Münstereifel, Marktstraße 15, Zimmer 109, Tel.: 02253/505-292 oder auch per E-Mail: [wahlen@bad-muenstereifel.de](mailto:wahlen@bad-muenstereifel.de).

## Bürgersprechstunde

Im Rahmen der Bürgersprechstunde haben Sie die Möglichkeit, Ihre Anliegen der Bürgermeisterin Sabine Preiser-Marian oder dem Allgemeinen Vertreter, persönlich vorzutragen.

Die nächsten Sprechstunden finden zu folgenden Terminen in der Zeit von 15.30 bis 17.30 Uhr, am

**Donnerstag, den 23. Februar 2023  
in Eicherscheid (Feuerwehrgerätehaus)**

und

**Donnerstag, den 23. März 2023  
in Arloff (Jugendraum der Mehrzweckhalle)**

statt.

Damit Einzelgespräche möglich sind, ist eine Anmeldung erforderlich.

Anmeldeschluss für die Termine ist jeweils der Montag vor dem Bürgersprechtagtermin.

Bitte melden Sie sich hierzu telefonisch im Vorzimmer der Bürgermeisterin bei Frau Ilona Nagy, Tel. 02253/505-101 an.

## Früherer Schulleiter der katholischen Grundschule Arloff ist verstorben

Am 17.01.2023 verstarb der frühere Schulleiter der katholischen Grundschule Arloff, Herr Dieter Kaspari.

1959 hatte er als Lehrer in der Volksschule in Kommern seine erste Lehrertätigkeit aufgenommen, bevor er 1960 die Volksschule in Effelsberg als Rektor übernahm.

Von 1971 – 1976 leitete er die Grundschule in Houverath und von 1976 – 2000 die Grundschule Arloff.

Zum 31.07.2000 stellte Herr Kaspari offiziell seine Tätigkeit ein und wurde von Frau Lüdenbach abgelöst.

Das Mitgefühl von Bürgermeisterin Sabine Preiser-Marian sowie von Rat und Verwaltung der Stadt Bad Münstereifel gehört der Familie und Freunden des Verstorbenen.



Die Stadt Bad Münstereifel sucht zum nächstmöglichen Zeitpunkt:

**Vertretungskräfte (m/w/d)  
für die Reinigung städtischer Gebäude  
(Minijob)**

Bitte senden Sie Ihre Bewerbung mit den üblichen Unterlagen (vorzugsweise elektronisch in einer zusammengefassten Datei im PDF-Format von maximal 4 MB) an:

[bewerbungen@bad-muenstereifel.de](mailto:bewerbungen@bad-muenstereifel.de)



Nähere Informationen finden Sie im Internet unter:  
[www.bad-muenstereifel.de](http://www.bad-muenstereifel.de)

oder besuchen Sie uns auf Facebook unter:  
<https://de-de.facebook.com/StadtBadMuenstereifel/>



Die Stadt Bad Münstereifel sucht ab sofort unbefristet in Vollzeit:

**eine\*n Sachbearbeiter\*in (m/w/d)  
für die Finanzbuchhaltung**

Bitte senden Sie Ihre Bewerbung mit den üblichen Unterlagen (vorzugsweise elektronisch in einer zusammengefassten Datei im PDF-Format von maximal 4 MB) bis zum **31.01.2023** an:

[bewerbungen@bad-muenstereifel.de](mailto:bewerbungen@bad-muenstereifel.de)



Nähere Informationen finden Sie im Internet unter:  
[www.bad-muenstereifel.de](http://www.bad-muenstereifel.de)

oder besuchen Sie uns auf Facebook unter:  
<https://de-de.facebook.com/StadtBadMuenstereifel/>



Die Stadt Bad Münstereifel sucht ab sofort unbefristet:

**eine\*n staatlich geprüfte\*n Techniker\*in  
(Fachrichtung Hochbau)  
oder  
eine\*n Immobilienfachwirt\*in (m/w/d)**

Bitte senden Sie Ihre Bewerbung mit den üblichen Unterlagen (vorzugsweise elektronisch in einer zusammengefassten Datei im PDF-Format von maximal 4 MB) bis zum **05.02.2023** an:

[bewerbungen@bad-muenstereifel.de](mailto:bewerbungen@bad-muenstereifel.de)



Nähere Informationen finden Sie im Internet unter:  
[www.bad-muenstereifel.de](http://www.bad-muenstereifel.de)

oder besuchen Sie uns auf Facebook unter:  
<https://de-de.facebook.com/StadtBadMuenstereifel/>



Die Stadt Bad Münstereifel sucht ab sofort unbefristet:

**eine\*n Mitarbeiter\*in (m/w/d)  
für die Werner-Biermann-Stadtbücherei**

Bitte senden Sie Ihre Bewerbung mit den üblichen Unterlagen (vorzugsweise elektronisch in einer zusammengefassten Datei im PDF-Format von maximal 4 MB) bis zum **05.02.2023** an:

[bewerbungen@bad-muenstereifel.de](mailto:bewerbungen@bad-muenstereifel.de)



Nähere Informationen finden Sie im Internet unter:  
[www.bad-muenstereifel.de](http://www.bad-muenstereifel.de)

oder besuchen Sie uns auf Facebook unter:  
<https://de-de.facebook.com/StadtBadMuenstereifel/>



## Bereitschaftsdienste/ Notfallnummern

### Notdienst

Der ambulante ärztliche Notfalldienst NRW ist unter Tel.-Nr.: 116 117 (bundesweit, kostenfrei) zu den folgenden Zeiten zu erreichen:  
Mo, Di, Do von 19.00 bis zum Folgetag 7.30 Uhr; Mi, Fr von 13.00 Uhr bis zum Folgetag 7.30 Uhr; Sa, So und Feiertage von 7.30 Uhr bis zum Folgetag 7.30 Uhr.

Öffnungszeiten der Notfalldienstpraxen in den Krankenhäusern Euskirchen und Mechernich:

Sa, So und an Feiertagen von 7.30 bis 22.00 Uhr und Mi von 14.00 bis 22.00 Uhr.

In lebensbedrohlichen Fällen wählen Sie: 112!

### Zahnärztlicher Notfalldienst:

Der zahnärztliche Notfalldienst ist über die Tel.-Nr.: 01805 - 986700 (18 Ct/min) zu erreichen.

### Apotheken-Notdienst-Hotline:

Die Apotheker Nordrhein sind über eine eigene Notdienst-Hotline erreichbar. Unter der Tel.-Nr.: 0800-0022833, vom Handy 22833 kann man die

nächstgelegene dienstbereite Apotheke erfragen.

Auf Wunsch wird man auch sofort mit der Notdienst-Apotheke verbunden.

**Seelsorgerische Notfall-Nummern der Kirchen**  
Kath. Kirche:  
Notfall-Handy 0171 - 8752562 Uhr.

Ev. Kirche:  
Gemeindebüro 02253 - 6146

**Straßenbeleuchtung: Westenergie**  
Tel.-Nr.: 0800 - 4112244

**Stromnetz der e-regio**  
für die Orte Bergrath, Gilsdorf, Hohn, Kolvenbach, Nöthen, Witscheiderhof  
Tel.-Nr.: 02251-708 7878

**Bereitschaftsdienst der Stadtwerke Bad Münstereifel nach Dienstschluss:**  
Betriebszweige Wasser/  
Abwasser:  
Tel.-Nr.: 02253 - 505-197

**TaxiBusPlus und Rollstuhl-Taxi (Linie 887)**  
„Die flexible Ergänzung zum

Bus“  
Tel.-Nr.: 02441 - 99 45 45 45

**Ausgabe Lebensmittel der Tafel e.V. - Bad Münstereifel-Iversheim, Mühlengasse 10**  
Derzeit erfolgt keine Ausgabe  
Tel.-Nr.: 01525 - 4097220

**Selbsthilfegruppen**  
Die Liste der Selbsthilfegruppen und deren turnusmäßige Treffen finden Sie auf der Homepage der Stadt Bad Münstereifel unter:

[www.bad-muenstereifel.de](http://www.bad-muenstereifel.de)  
-> Leben in Bad Münstereifel  
-> Familien & Soziales  
-> Soziales  
-> Selbsthilfegruppen

**Schiedspersonen und Schiedsbezirke**  
finden Sie auf der Homepage der Stadt Bad Münstereifel unter:  
[www.bad-muenstereifel.de](http://www.bad-muenstereifel.de)  
-> Rathaus & Service

-> Rathaus & Bürgerinformation  
-> Schiedspersonen

**Bereitschaftsdienst Tierärzte**  
**28.01.2023 Praxis Karatac**  
Pappelallee 20  
53879 Euskirchen  
Tel.: 02251 - 802 00

**29.01.2023 Praxis Karatac**  
Pappelallee 20  
53879 Euskirchen  
Tel.: 02251 - 802 00

nachzulesen unter [www.tieraerzte-kreis-euskirchen.de/notdienst](http://www.tieraerzte-kreis-euskirchen.de/notdienst)

**Netzwerk Psychosoziale Hilfe**  
Mo - So, auch an allen Feiertagen, von 10 - 17 Uhr erreichbar  
Im Goldenen Tal 10  
53902 Bad Münstereifel  
0157 5039 8237

110



112

Rettungsdienst  
Feuerwehr



## INFORMATIONEN

### Tourist-Information/ Kurverwaltung

im Bahnhof/ Kölner Str. 13  
Montag bis Freitag von 10.00 Uhr bis 13.00 Uhr  
Tel.: 02253 - 54 22 44  
[touristinfo@bad-muenstereifel.de](mailto:touristinfo@bad-muenstereifel.de)  
[www.bad-muenstereifel.de](http://www.bad-muenstereifel.de)

## MUSEEN & Ausstellungen

Folgende Museen und Ausstellungen sind in den Wintermonaten geschlossen und ab Frühjahr wieder geöffnet:

Römische Kalkbrennerei Iversheim  
Handwebmuseum Rupperath

Folgende Museen und Ausstellungen können wegen Restaurierung und Wiederaufbauarbeiten aktuell noch nicht besichtigt werden:

Schwanen-Apotheken-Museum  
Romanisches Haus  
Puppen- und Spielzeug-Museum  
Werther Tor  
Schatzkammer der Stiftskirche

## TELESKOPE

### Astroteiler Stockert

Bad Münstereifel-Eschweiler  
[www.astroteiler.de](http://www.astroteiler.de)  
Mai bis Oktober | jeden Sonntag um 14.00 Uhr, Vortrag mit Führung, keine Anmeldung erforderlich; Gruppenführung auf Anfrage möglich

### Radio-Observatorium Effelsberg

Max-Planck-Str. 28  
Bad Münstereifel-Effelsberg  
Tel.: 02253/ 301 101  
[public@mpifr.de](mailto:public@mpifr.de)  
[www.mpifr.de/public](http://www.mpifr.de/public)

April bis Oktober | Dienstag bis Samstag | Vorträge für Gruppen im Besucherpavillon | Voranmeldung erforderlich

## KULTURHAUS & THEATER

### Kulturhaus theater 1

Langenhecke 2-4  
Tel: 02257/ 44 14  
[kulturhaus@theater-1.de](mailto:kulturhaus@theater-1.de)  
[www.theater-1.de](http://www.theater-1.de)

### KULTURHAUS | KURSE & SEMINARE

Langenhecke 2-4 | 1. Stock  
Information zu den Angeboten: [www.theater-1.de](http://www.theater-1.de)

Ballett-Zentrum Eifel  
Kneipp-Verein Bad Münstereifel e.V. mit Atemtraining,  
Pilates & Yoga  
Volkshochschule Euskirchen mit Pilates & Anusara-Hatha Yoga  
Tanzraum

### Ballett-Zentrum Eifel

[info@ballett-zentrum-eifel.de](mailto:info@ballett-zentrum-eifel.de) | [www.ballett-zentrum-eifel.de](http://www.ballett-zentrum-eifel.de)

### Meditationen&Mehr

[badia.freywald@web.de](mailto:badia.freywald@web.de) | [www.badiafreywald.com](http://www.badiafreywald.com)

### Kneipp-Verein Bad Münstereifel e.V. | Pilates ] Yoga

[info@kneippverein-bad-muenstereifel.de](mailto:info@kneippverein-bad-muenstereifel.de)  
[www.kneippverein-bad-muenstereifel.de](http://www.kneippverein-bad-muenstereifel.de)

### Volkshochschule Euskirchen | Pilates, Yoga & mehr

Tel.: 02251/ 650 74 26  
[www.vhs-kreis-euskirchen.de](http://www.vhs-kreis-euskirchen.de)

## BÜCHEREI

### Werner- Biermann- Stadtbücherei

Kölner Straße 4  
Tel: 02253/ 80 41  
[stadtbuecherei-muenstereifel@t-online.de](mailto:stadtbuecherei-muenstereifel@t-online.de)  
Di: 10.00 - 14.00 Uhr | Do: 12.00 - 18.00 Uhr | Fr + Sa: 10.00 - 13.00 Uhr

**eifelbad**  
Das Familien-Spaßbad!



## Öffnungszeiten

Dr.-Greve-Straße 16 Montag bis Freitag 11.30 - 21.00 Uhr  
Tel: 02253 - 54 24 50 Sa., So., Feiertag 10.00 - 20.00 Uhr

## Eintrittspreise

### Erwachsene

Tageskarte 7,00 €  
Abendtarif\* 4,50 €

### Kinder und Jugendliche (3 - 17 Jahre)

Tageskarte 4,50 €  
Abendtarif\* 3,00 €

### Familie

2 Erwachsene und 3 Kinder  
ab 3 Jahren 19,50 €

\*ab 18.00 Uhr



## Impressum

Herausgeber des Amtsblattes/ KNEIPP-KURiers und für den Inhalt verantwortlich:

Die Bürgermeisterin der Stadt Bad Münstereifel, Marktstraße 11, 53902 Bad Münstereifel (02253-505-0).

Das Amtsblatt/ KNEIPP-KURier erscheint regelmäßig einmal wöchentlich und zwar freitags.

Ist dies ein Feiertag, so ist der Erscheinungstag bereits donnerstags.

Das „Münstereifelchen“ mit dem Amtsblatt und dem KNEIPP-KURier als Beilage kann von der Stadtverwaltung, Büro für Rat und Bürgermeisterin, gegen Erstattung der Portokosten (Jahresabonnement 100 Euro, Einzelheft 2 Euro), bezogen werden. Anfordern können Sie dies unter [amtsblatt@bad-muenstereifel.de](mailto:amtsblatt@bad-muenstereifel.de)

Darüber hinaus kann das Amtsblatt in zahlreichen Depotstellen im Stadtgebiet und bei der Bürgermeisterin der Stadt Bad Münstereifel, Büro für Rat und Bürgermeisterin, Marktstraße 11, 53902 Bad Münstereifel, kostenlos abgeholt werden.

Dort können auch zu den allgemeinen Öffnungszeiten die Depotstellen erfragt werden.